

Plan de Control Local y Responsabilidad

2021/2022

The logo for Colusa Unified School District features a large, stylized red letter 'C' with a 3D effect. The word 'COLUSA' is written in white, bold, serif capital letters across the top of the 'C'. Below it, the words 'UNIFIED SCHOOL DISTRICT' are written in white, bold, sans-serif capital letters.

COLUSA
UNIFIED SCHOOL DISTRICT

Todos los datos provienen del Distrito Escolar Unificado de Colusa

1,543

Estudiantes

Escuela Preparatoria Grados 9-12

Escuela Preparatoria Alternativa Grados 9-12

Escuela Intermedia Grados 4-8

Escuela Primaria Grados KT-3

Escuela Estudio en Casa Grados de Estudio Independiente 1-12

173

Miembros de Personal

78 Maestros
84 Personal de Apoyo
6 Administradores
3 Consejeros



96%

Tasa de Asistencia del Distrito



95%

Tasa de Graduación

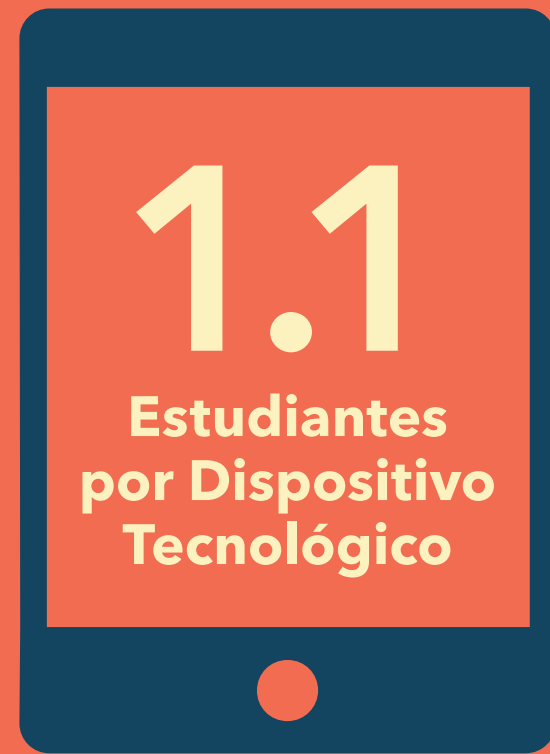

Tamaño Promedio de Clase

19.8

Estudiantes



Presupuesto

\$12,375

Gasto Anual por Estudiante

\$18,431,199

Ingresos Anuales

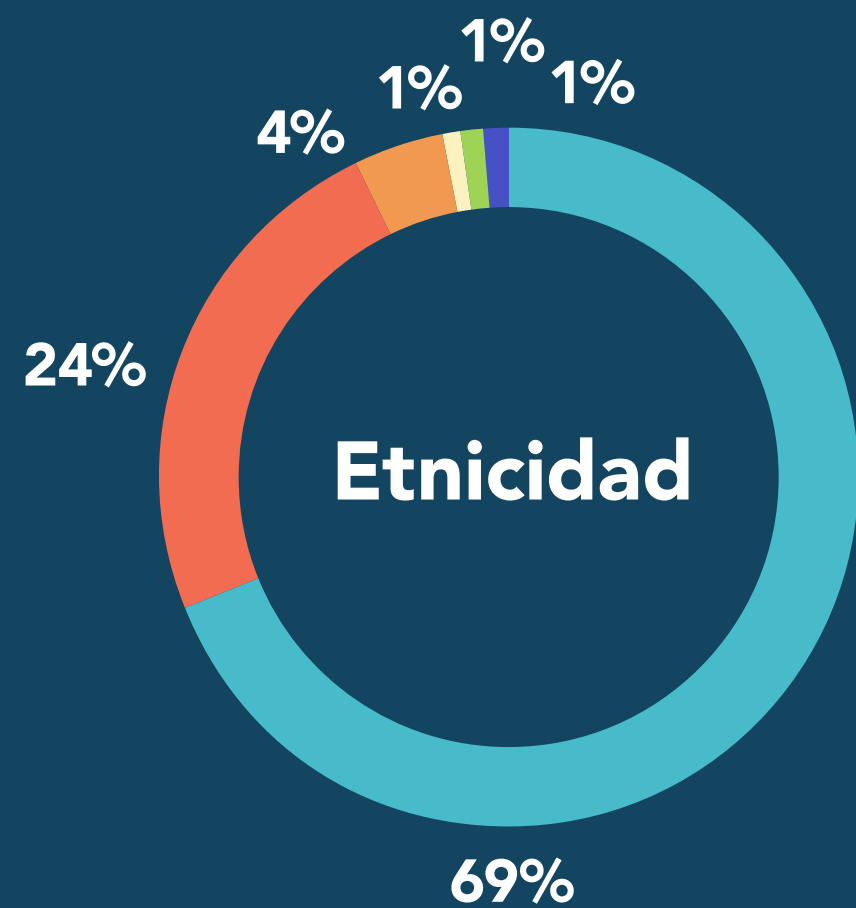

Hispano Latino

Blanco

Indio Americano

Asiático

Afroamericano

Otro

30% Aprendices de Inglés

62% Desventaja Socioeconómica

14% Estudiantes con Discapacidades

Fuente: Datos del Distrito Escolar Unificado de Colusa

Salarios

\$9,701,388

Beneficios

\$4,590,262

Libros y Suministros

\$1,213,090

Gastos de Operación

\$2,006,965

Educación Especial

\$1,459,669

Presupuesto del LCAP

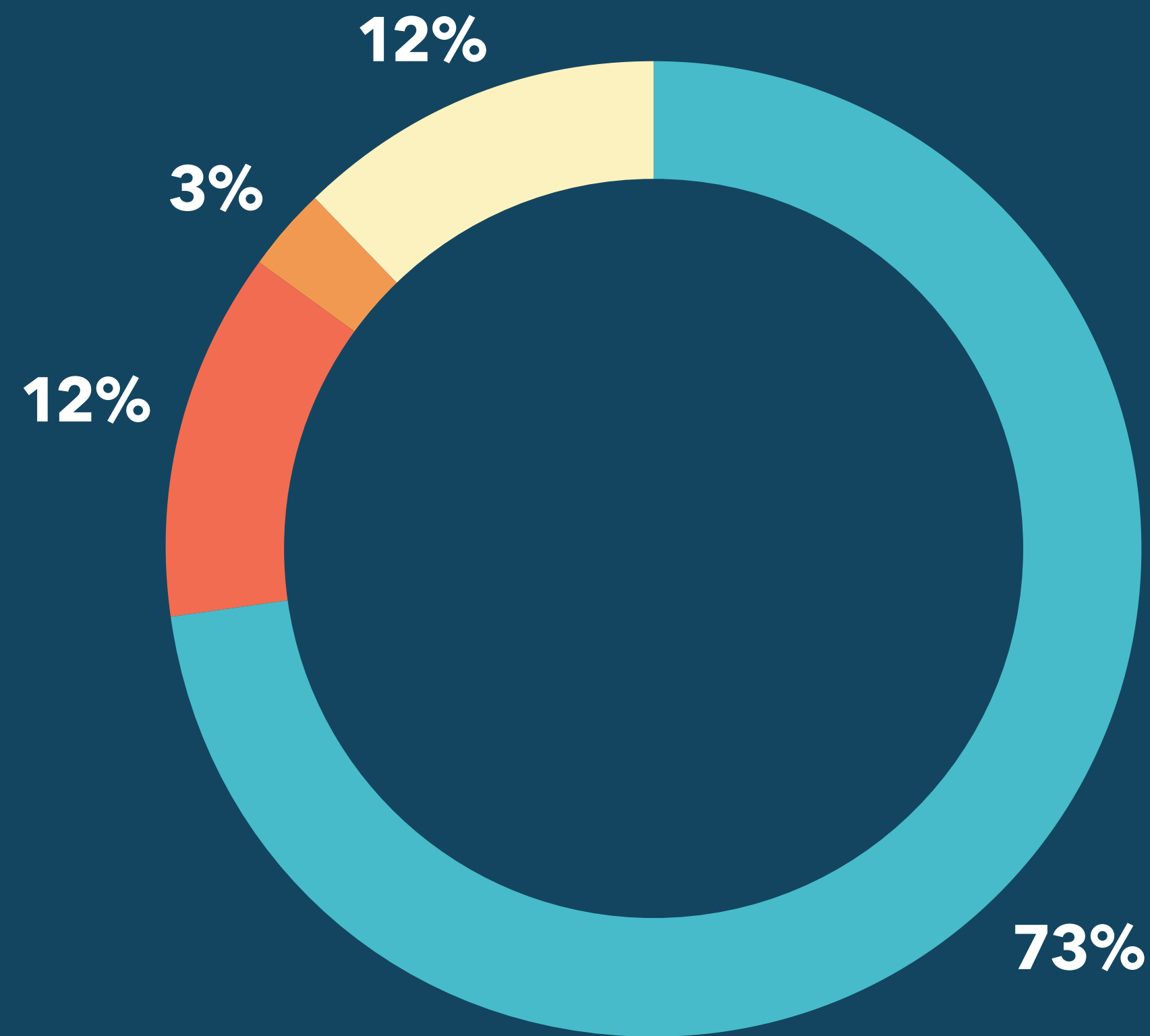

- Mejorar los resultados de aprendizaje para todos los estudiantes
- Ambiente de Aprendizaje Bienvenido y Seguro
- Participación de la Comunidad
- Reclutar/Retener/ Sostener

Meta 01

Mejorar el rendimiento estudiantil y cerrar brechas de logro

Necesidad Identificada

Puntajes de rendimiento estudiantil y otros indicadores de aprendizaje mejorado están por debajo de los niveles esperados por nuestra comunidad, personal y Mesa Directiva.

Una brecha de logro significativa permanece entre sub grupos de estudiantes.



Entrenamientos del personal en sistemas de información estudiantil



Comprar e implementar el currículo de Historia/ Ciencias Sociales



Identificar y desarrollar talentos estudiantiles



Agregar personal de servicio de patio para supervisión/seguridad



Piloto iReady Arts de Idioma & Matemáticas software de evaluación punto de referencia

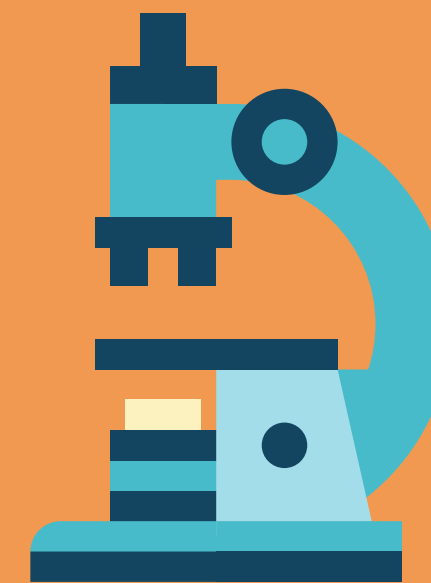

Implementar Estándares de Ciencia de la Próxima Generación



Agregar consejero KT-8 para apoyo social/emocional/apoyo para comportamiento



Capacitación para un nuevo currículo

Meta 02

Mejorar el ambiente en nuestras Escuelas y la comunicacion entre le escuela y el hogar

Necesidad Identificada

El rendimiento estudiantil mejorá cuando comunicación entre la escuela y el hogar es fuerte. Apoyar a nuestros estudiantes incluye esfuerzos para conectarse con sus familias.



Cuidar el medio ambiente:
Convertir archivos de los estudiantes a formato electrónico



Ayuda capacitación con la tarea para padres de K-8



Celebración de la reclasificación para estudiantes aprendices de ingles

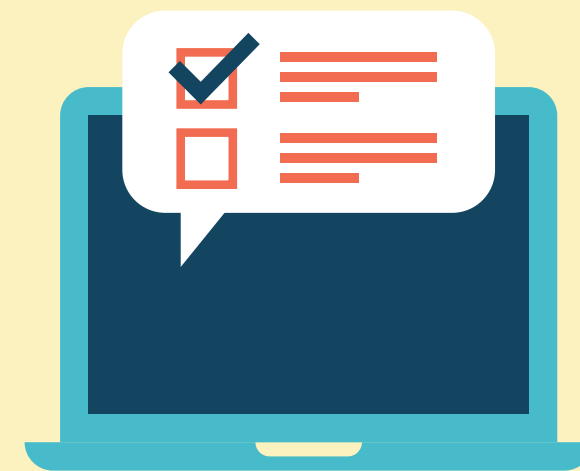

Esfuerzos y participación de la comunidad



Capacitación para padres en los sistemas de información



Implementar el Proyecto 2-Inspirar para el entrenamiento bilingüe de liderazgo para padres



Encuestas de estudiantes, personal, padres y comunidad

Meta 03

Mejorar el acceso y el uso de la tecnología educativa y las instalaciones modernas

Necesidad Identificada

En el Distrito Escolar Unificado de Colusa, nuestra visión es proporcionar, en cooperación con nuestras familias, una educación excelente y equilibrada en la que los estudiantes adquieran las habilidades necesarias para tener éxito en un mundo en constante cambio.

Creemos que nuestro objetivo y enfoque deben reflejar las crecientes demandas de habilidades relacionadas con la tecnología.



Trabajar hacia una proporción de estudiantes a dispositivos



Acceso seguro a Internet y dispositivos para estudiantes las 24 horas, los 7 días de la semana



Buscar beca para le tecnología



Capacitar a los padre's sobre las redes sociales y la seguridad



Mini-Beca Centro de Recursos para Padres



Proyecto Solar

Meta 04

Reclutar, contratar y conservar empleados ejemplares que se comprometan a centrarse en los estudiantes, que reconozcan la importancia de construir sobre la base sólida de su comunidad y que tengan altas expectativas para Todos



Proceso de Orientación para Empleados Nuevos



Aeries



Capacitaciones del personal: Sistema de Información Estudiantil Aeries, Illuminate, Software de Evaluación iReady, Prácticas Informadas sobre Trauma



Evaluación de necesidades Sesiones de aportes Metas LCAP y prioridades estatales



Proceso de Presupuesto Bese Cero



TCIP & Apoyo de Mentores Internos

Para acceder al texto completo visite www.colusa.k12.ca.us

Haga clic en la información del distrito y seleccione Plan de responsabilidad de contral local

¡Comparte tus ideas con nosotros!

530-458-7791

info@colusa.k12.ca.us